

使用量照会 WEB サービス 操作マニュアル (サービスご利用まで)

サービスご利用までの流れ

01

新規会員登録画面へ

右の「新規会員登録」ボタンから会員登録画面へお進みください。

新規会員登録

02

メールアドレスの入力

「会員情報のご案内」および「会員規約」をご確認のうえ、メールアドレスを入力してください。

03

ご案内メールの送信

メールアドレスに会員登録用 URL が送信されます。
※「im.nw.energia.co.jp」からのメール受信を可能に設定してください。
※メールが届かない場合には、迷惑メール受信ボックス等もご確認ください。

04

会員情報登録

登録用URLにアクセスし、ご登録に必要な情報を入力してください。
※お名前欄は電気料金をお支払いいただいている方の氏名をご入力ください。
※URLの発行から会員登録完了まで、1時間以内に完了してください。

05

お申し込み手続き完了

詳しくは次のページから

CONTENTS

01

新規会員登録画面へ

1. 事前の準備物について

02

メールアドレスの入力

1. 会員規約の確認
2. メールアドレスの入力

03

ご案内のメール

1. 新規会員登録用 URL をクリックする

04

会員情報登録

1. 会員情報の入力
2. ご契約者情報の入力
3. お支払者情報の入力
4. パスワードの入力
5. 登録内容確認

05

お申込み手続き完了

1. 会員情報登録完了

01

新規会員登録画面へ

1. 事前の準備物について

離島エリア(島根県隠岐諸島および山口県見島)で電気をご利用のお客さまは、13桁のご契約番号(例:3130-10000000-1)をご準備ください。

※電気最終保障供給約款に基づき電気をご利用のお客さまは、

22桁の供給地点特定番号(例:070000000000000000000000)をご準備ください。

※当システムをご利用いただけるお客さまは、離島のご契約、または電気最終保障供給約款に基づくご契約をご登録のお客さまとなります。

■ 郵送通知をご利用されているお客さまの場合

電気ご使用量のお知らせ			
毎度ご利用いただきありがとうございます。			
令和 X年 4月分			
ご契約名義	〇〇 ▲▲ 様		
ご使用場所	広島県広島市中区小町4-33		
ご契約番号 (供給地点特定番号)	1000-10000000-1 (100000000000000000000000)		
ご契約種別	従量電灯A		
ご使用期間	3月 1日 ~ 4月 2日 (日数33日)		
今月検計日	4月 3日	翌月検計日	5月 1日
お支払期日	5月 8日	振替予定日	4月12日
ご請求額	X,XXX 円		
うち消費税等相当額	XXX 円		
燃料費等調整単価	0~15 kWhまで 16 kWh以上の1 kWh		
(4月分)	XX,XX 円	X,XX 円	
ご使用量	400 kWh		
前月	30日間	432 kWh	
前年同月	**日間	***** kWh	
託送料金相当額	X,XXX 円	賠償・廃炉円滑化 負担金相当額	XX,XX 円

ご契約番号および供給地点特定番号は、毎月、検針時にお配りしている「電気ご使用量のお知らせ」をご確認ください。

■ WEB 通知をご利用されているお客さまの場合

Energia 中国電力			
検針結果のお知らせ選択メニュー > 電気ご使用量のお知らせ			
電気ご使用量のお知らせ			
2024年11月分			
令和 5年 11月分			
ご契約名義	〇〇 〇〇 様		
ご使用場所	〇〇県〇〇市〇〇町〇丁目〇〇-〇		
ご契約番号 (供給地点特定番号)	XXXX-XXXXXXXX-X (XXXXXXXXXXXXXXXXXXXX)		
ご契約種別	シンプルコース		
ご使用期間	10月 1日 ~ 10月 31日 (日数31日)		
今月検計日	11月 1日	翌月検計日	12月 2日
お支払期日	12月 2日	振替予定日	11月 12日

WEB 通知をご利用されていた方は、「電気ご使用量のお知らせ」画面から契約番号および供給地点特定番号をご確認ください。

02

メールアドレスの入力

1. 会員規約の確認

「新規会員登録」ボタンをクリック後、「会員情報登録」画面が開きます。

①記載しております本サービスの会員規約をご確認ください。

 中国電力ネットワーク STEP 1 / 5

メールアドレス確認 ご案内メール送信完了 会員情報登録 会員情報の確認 会員情報登録完了

会員情報登録のご案内

- 「使用量照会WEBサービス」のご登録にあたって、事前にご準備いただくものは、以下のとおりです。
○ご契約番号
(毎月、検針時にお配りしている「電気ご使用量のお知らせ」や当社から郵送している「電気料金領収証」等に記載しています。)
- 「使用量照会WEBサービス」の会員情報・ご契約情報をご登録いただくと、以下のサービスをご利用いただけます。
○過去の電気料金・使用量の照会
○ご契約内容の照会
○毎月の「電気ご使用量のお知らせ」をWEBサイト上でお知らせするサービス 等

1 会員規約

会員登録をされる際に必ず「会員規約」をお読みください。
会員規約の確認後、メールアドレスを入力し、「規約に同意し送信」ボタンを押してください。
(入力されたメールアドレスをIDに設定します。会員情報登録時に変更は可能です。)

「使用量照会WEBサービス」利用規約

第1章 総則

第1条 (目的)

「使用量照会WEBサービス」利用規約 (以下「本規約」といいます。) は、中国電力ネットワーク株式会社 (以下「当社」といいます。) が運営するウェブサイトによる提供するサービス (以下「本サービス」といいます。) を「使用量照会WEBサービス」利用者 (以下「利用者」といいます。) が利用するための条件等をさだめたものです。
利用者は、本規約を遵守するものとします。

第2条 (定義)

...

メールアドレス **必須**

※ご登録いただいたメールアドレスへ「会員登録のご案内」メールを送信します。
ドメイン指定受信設定等を行っている場合は「nw.energia.co.jp」を受信できるよう事前に設定してください。
※1つの会員情報 (ID) へ複数の契約情報が登録できます。
(ただし、契約数が50契約以上ある場合は、登録できない場合があります。)

[個人情報のお取扱い](#) > [サイトのご利用にあたって](#) > [公式ソーシャルメディアアカウント](#)

©Chugoku Electric Power Transmission & Distribution Co.,Inc.

「会員情報登録のご案内」画面へは
以下のボタンをクリックしてください。

新規会員登録

2. メールアドレスの入力

②メールアドレスを入力してください。
入力いただいたメールアドレスに「会員登録のご案内」メールを送信します。

※ドメイン指定受信設定等を行っている場合は、
「nw.energia.co.jp」を受信できるように事前に設定してください。

メールアドレス **必須** **2** example@example.co.jp

※ご登録いただいたメールアドレスへ「会員登録のご案内」メールを送信します。
ドメイン指定受信設定等を行っている場合は「nw.energia.co.jp」を受信できるよう事前に設定してください。
※1つの会員情報（ID）へ複数の契約情報が登録できます。
（ただし、契約数が50契約以上ある場合は、登録できない場合があります。）

3 規約に同意し送信

[個人情報のお取扱い](#) > [サイトのご利用にあたって](#) > [公式ソーシャルメディアアカウント](#)

©Chugoku Electric Power Transmission & Distribution Co.,Inc.

③「規約に同意し送信」をクリックしてください。
正しくメールアドレスが入力されていれば下記画面が表示されます。

中国電力ネットワーク STEP 2 / 5

メールアドレス確認 **ご案内メール送信完了** 会員情報登録 会員情報の確認 会員情報登録完了

ご登録いただいたメールアドレスへ「会員登録のご案内」メールを送信しました。
メールが届きましたら受信したメール内の「会員登録URL」より、登録手続きを進めてください。

※会員登録の
URLの有効期限は「会員情報・ご契約情報登録のご案内」画面の「規約に同意して登録」ボタンを押下してから1時間
となりますので、お早めに登録手続きをお願いします。

閉じる

[個人情報のお取扱い](#) > [サイトのご利用にあたって](#) > [公式ソーシャルメディアアカウント](#)

© Chugoku Electric Power Transmission & Distribution Co.,Inc.

続いて、STEP3. ご案内のメールにお進みください。

03

ご案内のメール

1. 新規会員登録用 URL をクリックする

以下件名のメールが当社送信用メールアドレスから
入力したメールアドレスへ届きます。

件名:「**使用量照会 WEB サービス**」会員登録のご案内

①受信したメールを開きます。

届いたメール本文に記載された URL をクリックしアクセスします。

この度は「使用量照会 WEB サービス」へ会員登録をお申し込みいただき、
ありがとうございました。

下記 URL にアクセスして、会員登録手続きを行ってください。
(登録手続きはまだ完了していません)

1 【会員登録 URL】

<https://imdev.energianw-web.net/imart/user/shortcut/xxxxxxxxxxxxxxxx>

※会員登録の URL の有効期限は「会員情報・ご契約情報登録のご案内」画面の
『規約に同意して送信』を押下してから1時間となりますので、
お早めに登録手続きをお願いします。

なお、有効期限を超過した場合、再度、会員登録のお申し込みをお願いします。

※本メールは送信専用アドレスからお送りしています。
返信いただいてもお答えできません。

新規会員登録画面が表示されます。

続いて、4.会員情報登録にお進みください。

中国電力ネットワーク

STEP 3 / 5

メールアドレス確認 > ご案内メール送信完了 > **会員情報登録** > 会員情報の確認 > 会員情報登録完了

会員情報

ID 必須 半角英数字100文字以内
tyudenn_NW@co.jp

メールアドレス
tyudenn_NW@co.jp

ご契約区分 必須
 離島等供給約款に基づき電気をご契約のお客さま
 離島等供給約款に基づき電気をご契約のお客さま

ご契約番号 どちらか必須
XXXX XXXXXXXX X

供給地点特定番号 どちらか必須
XXXXXXXXXXXXXXXXXXXX

電話番号 必須
XXXXXXXXXXXX

04

会員情報登録

1. 会員情報入力

項目①～④をご入力ください。

① ID

任意の ID を入力してください。

本サービスのログイン時に必要となります。

初期表示として、メールアドレス確認画面で入力いただいたメールアドレスが表示されています。変更可能です。

② ご契約区分

離島(島根県隠岐島、山口県見島)で電気をご利用のお客さまは、「離島等供給約款に基づき電気をご契約のお客さま」を選択してください。

③ ご契約番号 or 供給地点特定番号

②で

「離島等供給約款に基づき電気をご契約のお客さま」を選択した方は、ご契約番号をご入力ください。

「最終保障供給約款に基づき電気をご契約のお客さま」を選択した方は、供給地点特定番号をご入力ください。

④ 電話番号

電気のご契約時に登録したお電話番号をご入力ください。

続いて、2.ご契約者情報の入力にお進みください。

2. ご契約者情報を入力

項目①をご入力ください。

ご契約者情報 全角文字21文字以内

ご契約者名 必須 i

1 全角

①ご契約者名(全角)

ご契約者さまのお名前を全角でご入力ください。

3. お支払者情報を入力

項目②をご入力ください。

お支払者情報 全角文字41文字以内
※組織名と支払者名をご入力ください。

お支払者名 必須 i

2 全角

②お支払者名

お支払者さまのお名前を全角でご入力ください。

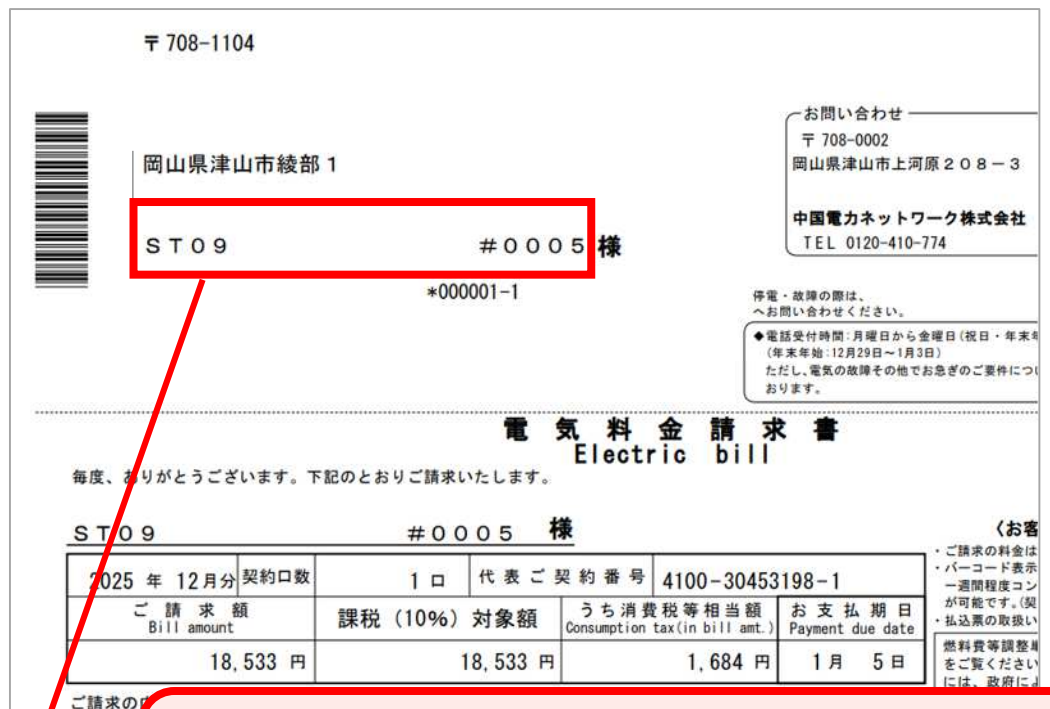
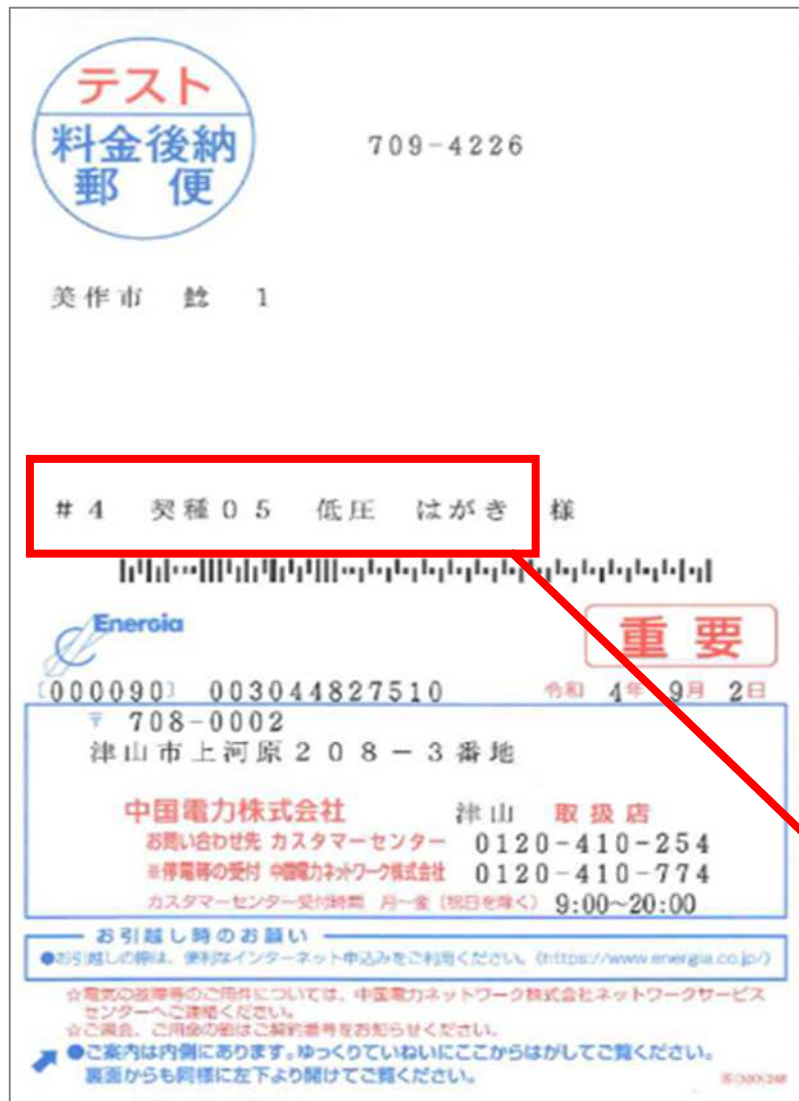

お支払者名は、毎月検針時に郵送している「電気ご使用量のお知らせ」または「電気料金請求書」の郵送先の宛名をご確認ください。

4. パスワードの入力

①、②を入力し、「次へ」ボタンをクリックしてください。

パスワード

半角英数字及び記号を合わせて8文字以上30文字以下
※半角英字、半角数字、記号を必ず1文字以上含む。
※連続する同一文字（例：aaa、111）は使用不可。

パスワード 必須 ⓘ

1 ●●●●●●●●

パスワード確認用 必須 ⓘ

2 ●●●●●●●●

中止 3 次へ

①パスワード

任意のパスワードをご入力ください。
本サービスのログイン時に必要となります。

②パスワード確認用

上記①のパスワードを確認用としてご入力ください。

・パスワードは半角英字(大文字/小文字)、半角数字、記号で8文字以上30文字以下とし、半角英字、半角数字、記号を必ず1文字以上含めてください。連続する同一文字(aaa、111 など)は使用できません。

・パスワードは失念しないよう、厳重に保管してください。

③次へ

入力内容に誤りがないかご確認の上、次へボタンをクリックしてください。
問題なければ STEP4 の登録内容確認画面が表示されます。

中止

中止

中止ボタン:押すと操作を中断し、ログイン画面に戻ります。

以上で会員情報入力は完了です。

続いて、5.登録内容確認にお進みください。

5. 登録内容確認

入力内容に誤りがないか再度ご確認の上、登録ボタンをクリックしてください。

中国電力ネットワーク STEP 4 / 5

メールアドレス確認 > ご案内メール送信完了 > 会員情報登録 > **会員情報の確認** > 会員情報登録完了

会員情報

ID
ST_DT_ID_010_41

メールアドレス
ikumi.kuwagaki.nj@nw.energia.co.jp

ご契約区分
最終保障供給約款に基づき電気をご契約のお客さま

ご契約番号
-

供給地点特定番号
0711610541093011000000

電話番号
086-24-2850

ご契約者情報

ご契約者名
総合テスト DTこノ四十

お支払者情報

お支払者名
総合テスト DTこノ一

パスワード

パスワード
●●●●●●●●●●

戻る **1** 登録

①登録

登録

クリック後、STEP5の会員情報登録完了画面が表示されます。

中止

中止

中止ボタン:操作を中断し、
会員情報入力画面に戻ります。

続いて、STEP5.お申込み手続き完了にお進みください。

05

お申し込み手続き完了

1. 会員情報登録完了

会員情報登録が正常に完了すると下記画面が開きます。
これをもって本サービスがご利用いただけます。

[ログイン画面へ](#) ボタンをクリックし、ログイン画面から、
ご登録いただいた ID とパスワードでログインしてください。

The screenshot displays the final step of a five-step registration process. At the top left is the Chugoku Electric Power logo and the text '中国電力ネットワーク'. At the top right, it says 'STEP 5 / 5'. A progress bar below the header shows five steps: 'メールアドレス確認', 'ご案内メール送信完了', '会員情報登録', '会員情報の確認', and '会員情報登録完了'. The final step is highlighted in red. Below the progress bar, a message reads: 'ご登録いただいた ID・パスワードで「使用量照会WEBサービス」をご利用いただくことができます。' In the center, there is an orange button labeled 'ログイン画面へ'. At the bottom left, there are links: '> 個人情報のお取り扱い > サイトのご利用にあたって > 公式ソーシャルメディアアカウント'. At the bottom center, the copyright notice reads: '©Chugoku Electric Power Transmission & Distribution Co., Inc.'